

# Fyns Helstøbte stenbelægninger

VUBA helstøbte stenbelægninger



# Helstøbt permeabel stenbelægning



FYNS  
**HELSTØBTE**  
STENBELÆGNINGER ApS

## Fordele ved anvendelse af Drainpavement og VUBA belægning

- **Helstøbt stenbelægning**
  - Ingen samlinger
    - = Rent og roligt udtryk
    - = Ingen snublefælder
    - = Ældre- og børnevenligt
- **Skridsikkert**
- **Permeabelt – drænende**
- **Ukrudtshæmmende**
- **Let at rengøre ved spild**
- **Frostsikkert**
- **Lavt vedligehold**
- **Ekstrem hårdfør**
- **Farvebestandigt**
- **Natursten**
- **Mange farvemuligheder**



# Kvalitet og holdbarhed



FYN'S  
**HELSTØBTE**  
STENBELÆGNINGER ApS

Vores belægning er udført i 2 komponent resin (transparent UV fast LIM) med natur og granit sten. Dette udføres i 2 lag som skaber en bindings proces imellem de 2 lag samt et net. Dette medvirker at vores belægning er Ekstrem stærk og samtidig vedligeholdelses venlig.



VubaMac System

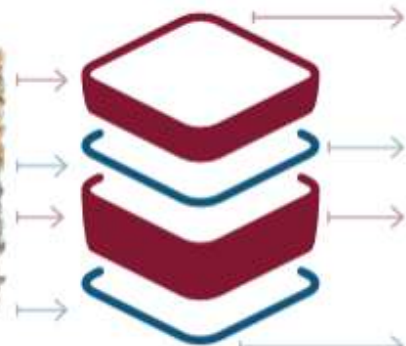

## Resin Bound

Pedestrian: 15mm / Vehicle: 18mm /  
Heavy Vehicle: 21mm

**SRM:** 1mm

## Urethane Binder Course

Pedestrian: 20mm / Vehicle: 30mm /  
Heavy Vehicle: 34mm

**SRM:** 1mm



# Kvalitet i opbygningen



FYNs  
**HELSTØBTE**  
STENBELÆGNINGER ApS

## Opbygningen i stenbelægningen:



### Structural Reinforcement Mesh (SRM)

- Made from Recyclable Plastic
- High Tenacity Polyester Yarns
- UV Resistant Finished Coating
- >50kN Strength Resistance
- Overlay time 1-2 hours
- Full cure for vehicle traffic 7 days

**57%** Higher  
Flexural  
**STRENGTH**  
than Asphalt

### Benefits

### Urethane Binder Course

- A monolithically bonded polyurethane system.
- High Strength Aggregate - a specially selected, recycled, hard wearing aggregate to provide the structure for your PU Binder Course.
- NON UV Polyurethane Resin - An aromatic resin designed to provide increased durability and strength to the binder course.
- Binding Quartz - A multi sized strengthening quartz.

*\*NB! Vore produkter er i naturmaterialer, og vi gør opmærksomme på, at der kan forekomme farveforskelle.*

# VUBA stenbelægning



FYNS  
**HELSTØBTE**  
STENBELÆGNINGER APS

Vores belægningsprodukt fra VUBA er helt unikke i sin opbygning. Mange års erfaringer danner grundlag for en langtidsholdbar løsning og topkvalitet.

Our VubaMac is made up of 4 different layers to create an environmentally friendly "No Dig" base suitable for both vehicle and pedestrian traffic. Using Vuba's SRM (Structural Reinforcement Mesh), VubaMac Resin and a Recycled Aggregate with a traditional Vuba Resin Bound Surfacing as the surface course. The product allows for Resin Bound Surfacing to be laid onto an MOT base rather than traditional methods of using Asphalt or Concrete for example. VubaMac is also SUDS compliant and suitable for Tree Root Protection Areas.

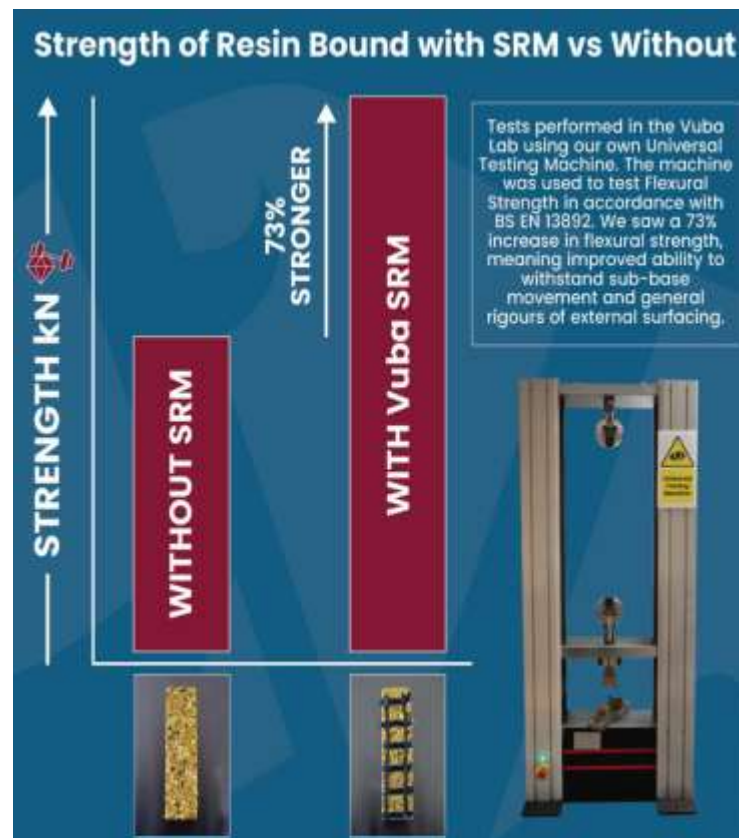
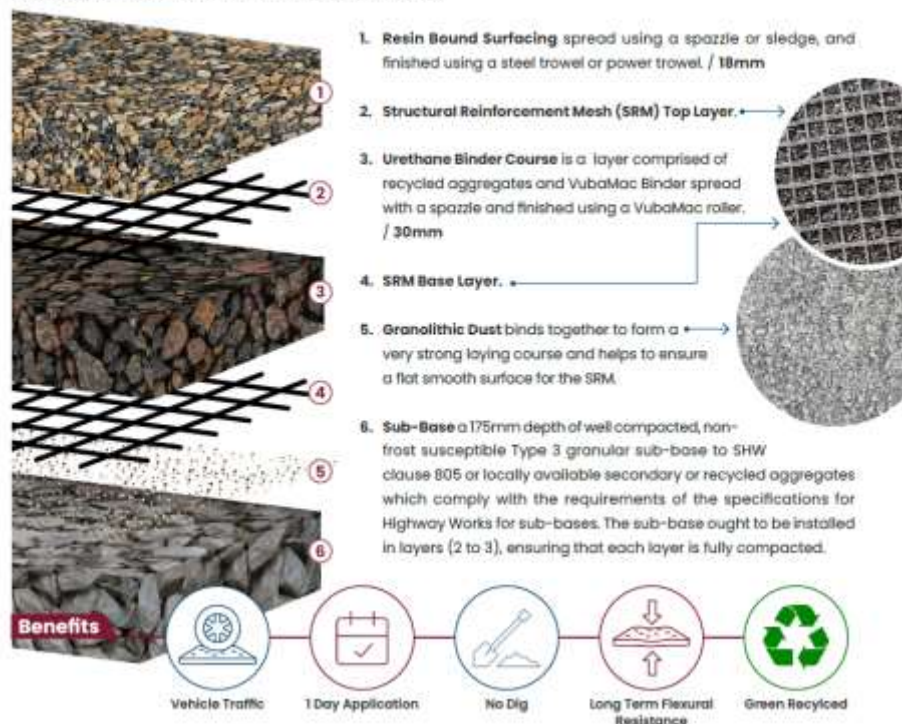

\*NB! Vore produkter er i naturmaterialer, og vi gør opmærksomme på, at der kan forekomme farveforskelle.

# Sammenligning Belægningstyper



FYNS  
**HELSTØBTE**  
STENBELÆGNINGER ApS

|                            | Drainpavement                       | OB-belægning                        | Beton                               | Betonflise                          | Asfalt                              | Løse sten                           |
|----------------------------|-------------------------------------|-------------------------------------|-------------------------------------|-------------------------------------|-------------------------------------|-------------------------------------|
| Natursten                  | <input checked="" type="checkbox"/> | <input checked="" type="checkbox"/> | <input type="checkbox"/>            | <input type="checkbox"/>            | <input type="checkbox"/>            | <input checked="" type="checkbox"/> |
| Farvestabil                | <input checked="" type="checkbox"/> | <input checked="" type="checkbox"/> | <input type="checkbox"/>            | <input type="checkbox"/>            | <input type="checkbox"/>            | <input checked="" type="checkbox"/> |
| Permeabel /<br>drænende    | <input checked="" type="checkbox"/> | <input type="checkbox"/>            | <input type="checkbox"/>            | <input type="checkbox"/>            | <input type="checkbox"/>            | <input checked="" type="checkbox"/> |
| Ukrudts-<br>hæmmende       | <input checked="" type="checkbox"/> | <input checked="" type="checkbox"/> | <input checked="" type="checkbox"/> | <input type="checkbox"/>            | <input checked="" type="checkbox"/> | <input type="checkbox"/>            |
| Frostsikkert               | <input checked="" type="checkbox"/> | <input checked="" type="checkbox"/> | <input type="checkbox"/>            | <input checked="" type="checkbox"/> | <input checked="" type="checkbox"/> | <input checked="" type="checkbox"/> |
| Ingen synlige<br>samlinger | <input checked="" type="checkbox"/> | <input checked="" type="checkbox"/> | <input type="checkbox"/>            | <input type="checkbox"/>            | <input type="checkbox"/>            | <input type="checkbox"/>            |
| Uden<br>snublefælde        | <input checked="" type="checkbox"/> | <input type="checkbox"/>            | <input checked="" type="checkbox"/> | <input type="checkbox"/>            | <input checked="" type="checkbox"/> | <input type="checkbox"/>            |
| Skridsikker                | <input checked="" type="checkbox"/> | <input type="checkbox"/>            | <input type="checkbox"/>            | <input type="checkbox"/>            | <input type="checkbox"/>            | <input type="checkbox"/>            |
| Spildresistent             | <input checked="" type="checkbox"/> | <input type="checkbox"/>            | <input type="checkbox"/>            | <input type="checkbox"/>            | <input type="checkbox"/>            | <input type="checkbox"/>            |

Overblik over fordele og ulemper ved forskellige belægningstyper

# Farvemuligheder

Det er over 150 forskellige farvekombinationer.

Alle vores sten er natursten og vores resin som binder stenene sammen er 100% UV-beständig.

Dvs. at belægningen aldrig gulner og man bevarer den flotte farve hele belægningens levetid.



FYNS  
**HELSTØBTE**  
STENBELÆGNINGER ApS



# VUBA lodret stenbelægning



FYNS  
**HELSTØBTE**  
STENBELÆGNINGER ApS

Vi har også mulighed for at beklæde trapper og andre lodrette flader med VubaRend.  
Sten og farver er helt det samme men det er et andet bindemiddel som får det til at hæfte på lodrette flader.



# Design og muligheder

Det er kun fantasien der sætter grænser for farvevalg og design.

Man kan uden problemer støbe op til andre belægninger, og der mange muligheder for at lave special design i underlaget og bryde med forskellige farve kombinationer.



FYNS  
**HELSTØBTE**  
STENBELÆGNINGER ApS



# Inspirations referencer



# Inspirations referencer

Frederiksberg – Gårdrum, stier og parkeringsplads



FYNS  
**HELSTØBTE**  
STENBELÆGNINGER ApS



# Inspirations referencer

Karlsunde – Terrasse, havegang og drivhus



FYNS  
**HELSTØBTE**  
STENBELÆGNINGER ApS

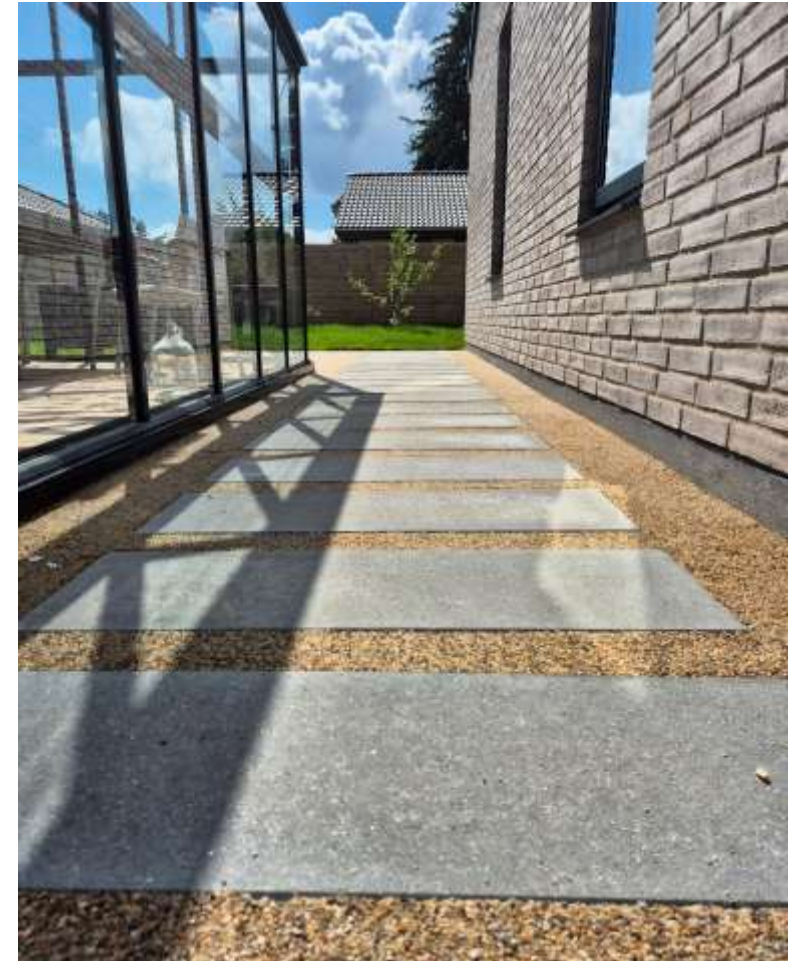
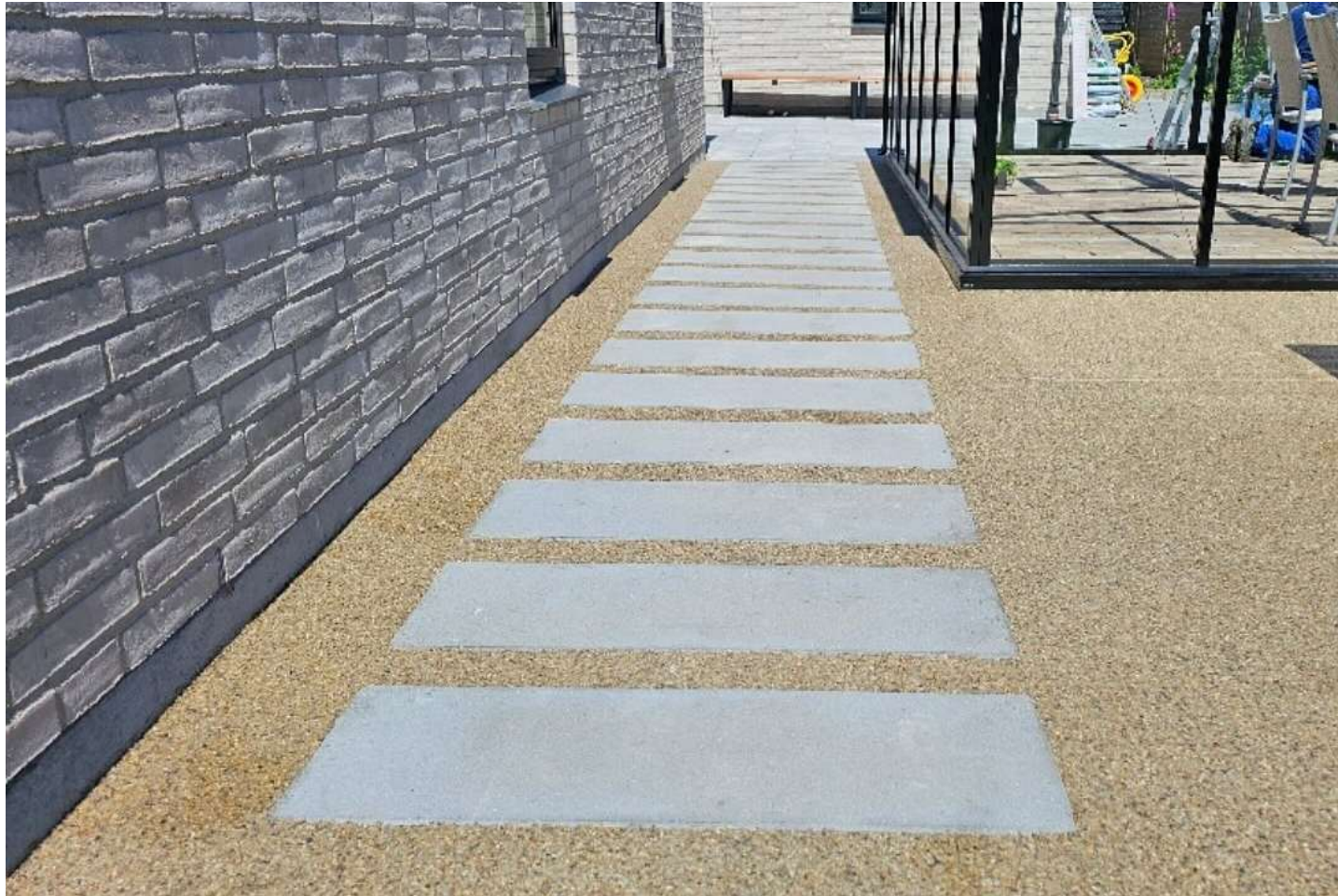

# Inspirations referencer

Fyn – strandvejs stier



FYNS  
**HELSTØBTE**  
STENBELÆGNINGER ApS



# Inspirations referencer

Herlev – Indkørsel, stier og trapper



FYNS  
**HELSTØBTE**  
STENBELÆGNINGER ApS



# Inspirations referencer

Køge – Terrasse



# Inspirations referencer

Hørsholm – Indkørsel og stier



FYNS  
**HELSTØBTE**  
STENBELÆGNINGER ApS



# Inspirations referencer

København - Gårdrum og stier



FYN S  
**HELSTØBTE**  
STENBELÆGNINGER APS



# Inspirations referencer

Odense – Indkørsel med kontrast farvet kanter



# Inspirations referencer

Rødovre – Parkeringsplads, Terrasse og stier



FYNS  
**HELSTØBTE**  
STENBELÆGNINGER ApS



# Inspirations referencer

Stillinge strand – Indkørsel og terrasse



FYNS  
**HELSTØBTE**  
STENBELÆGNINGER ApS



# Kontaktinfo

Fyns Helstøbte stenbelægninger

Tlf. +45 28 56 58 67

Mail: [jens@helstobtstenbelegning.dk](mailto:jens@helstobtstenbelegning.dk)



FYNS  
**HELSTØBTE**  
STENBELÆGNINGER ApS

